



今のうちを  
はがせる。

←どうかが  
に変わらぬ?

○床を高く?  
○天井のハンク

①家具は壁を壊さずにする!!  
②休みの前の着脱室

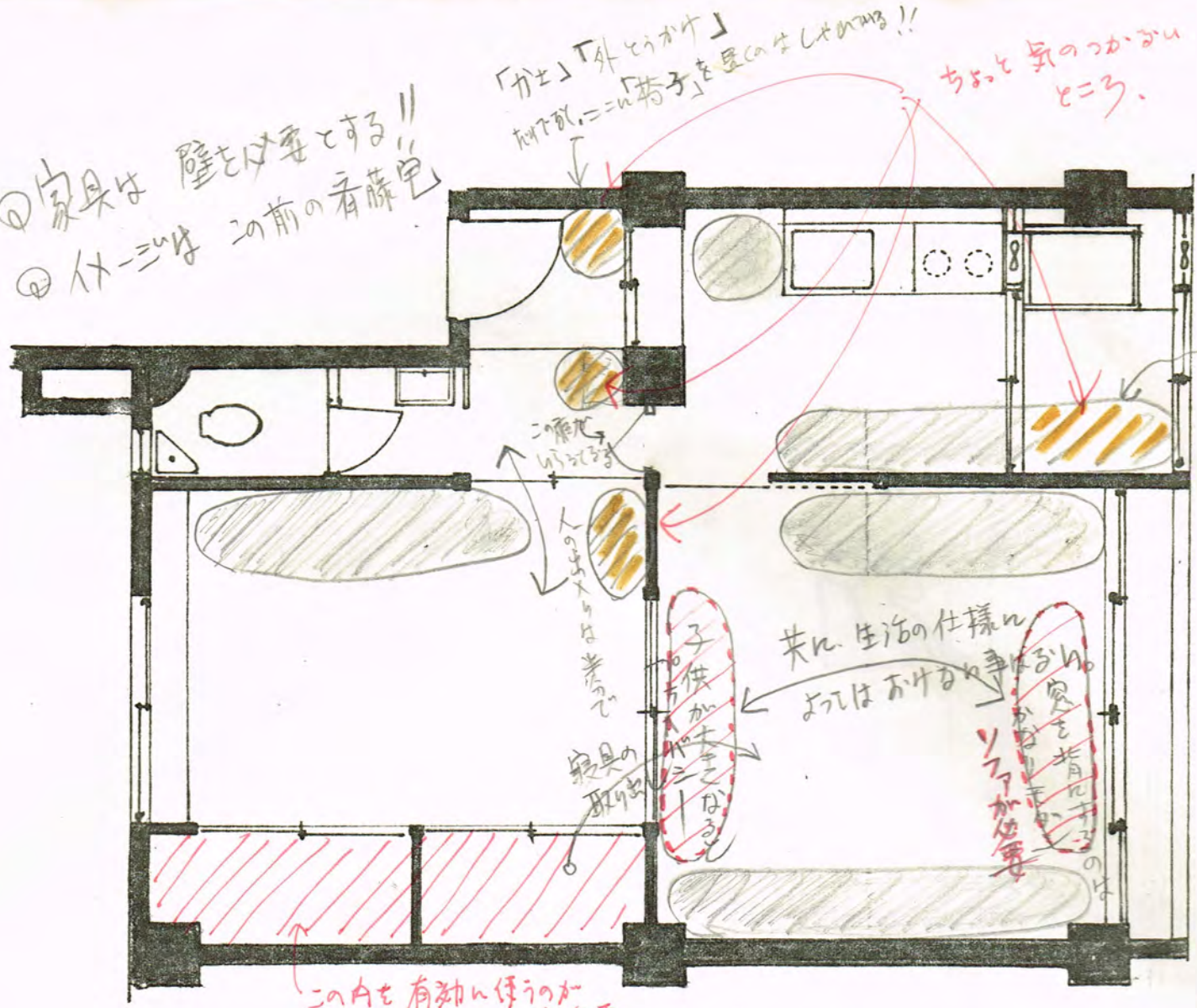

この部分を  
嫌うので、  
積極的な  
使用に換

**家具の置場**

**修理ポイント**

□ 前回は時々の事であるが 今後は空糸に従って各部屋の完成を想定して 必要物事を  
記入に行く。 } 購入すれば済むものを 青色で記入。 } それぞれ金額も記入。  
手配して作る物も 茶色で記入。

□ 今あるものをどうするか。 どうかはわかりず。 私の選取が誤りかどうかも不明か。

□ 家具について。 ヒロア・イン・X・N・S-1 を中心に。 BOX-IN を組み合わせる。

椅子・テーブルの類は、初めに記入する。

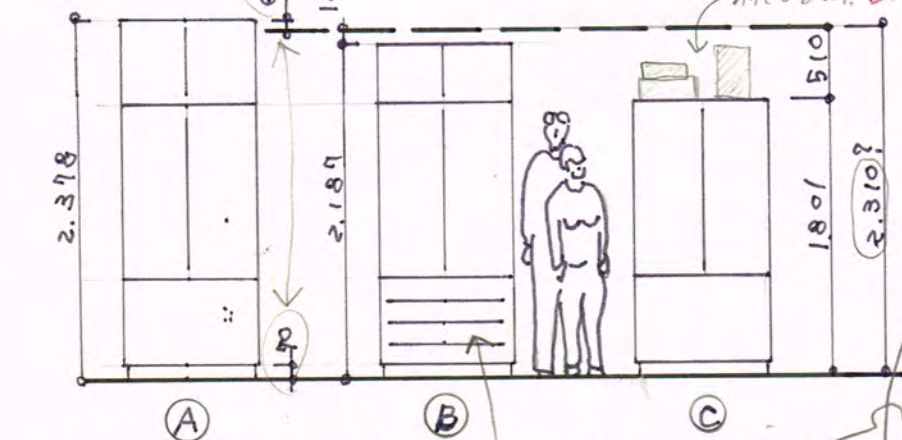

システム家具の売り物は天井の壁の隙のように  
しかし、目元は天井高2,310とあり、きちんと  
納りない。 また梁が出ていたり。

梁は奥測りして。 ①は下の台輪の分だけ  
納りない。 台輪を削って家具を  
安定に問題は生かないか?

②は削りすぎで納まる。(梁は削り  
すぎると上のスリットを家具にうめて  
どう事もできるか? どの程度の削りか?)

③のように生活はしない。 上に一切物はあかない  
生活を替える。 押入れはいいものあるし、今物は古い。

決定は後日に待つ 金を出す為  
とあるが ②にする。

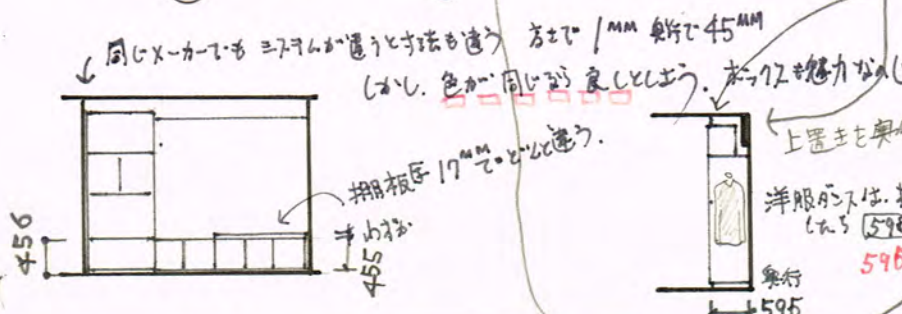

595x890の引き出し 洋服が納まるか?  
調べてくれ!!

**1. 検査確認**

**家具の発注**

床上げ  
の追加  
72cmの棚、トクメイ  
ガラス扉 全物720円、  
伊東屋の品あり。

板をか?  
するか?

**所・便所改善**

ここに 入るのか?



① 1/70- 入れれるか? 入るならいいけど 壁を出す。収納は6畳。  
 ② 8畳を十分見せるよ。 毛の替りの 壁紙の 家具。

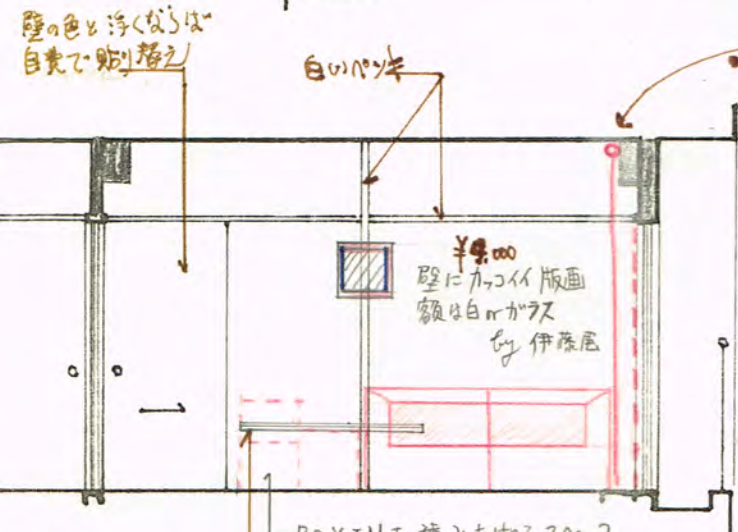
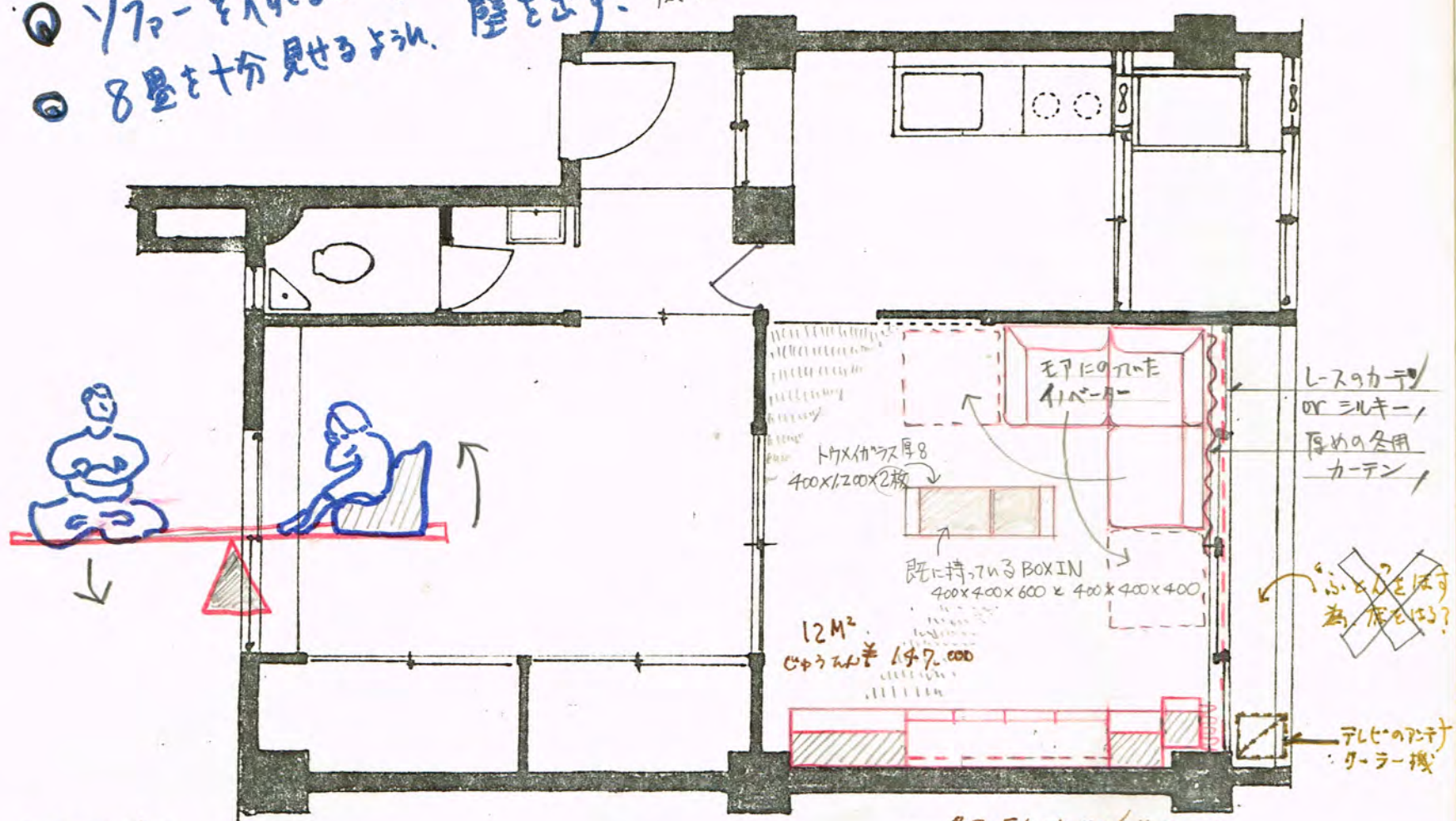

カーテンは、夜の為 インテリアの為 天井からぶらさす7枚可  
 • 梁下からローカーテンも 面白い。  
 • 今回の予算も - 忘れず。

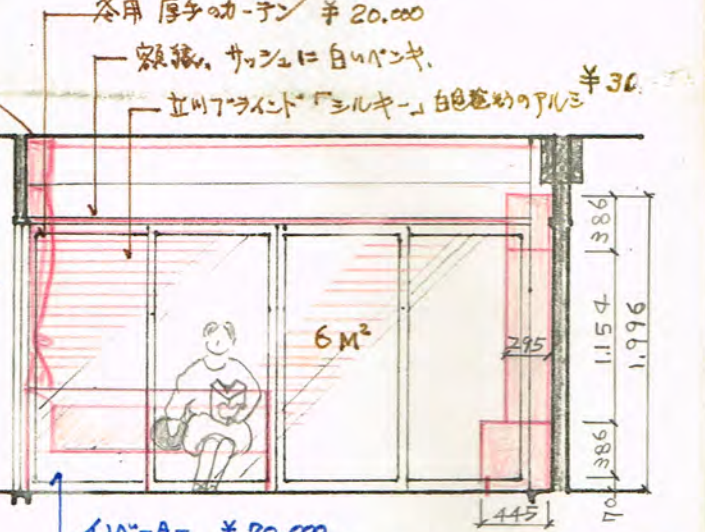

- S-1 8146 ¥26,400
- S-1 8102 ¥14,500
- S-1 8161 ¥23,000
- SU 5111 ¥1,600 X 2 = 3,200
- SU 5119 ¥2,500
- SU 7120 ¥3,100
- 計 ¥72,700

BOX INを積みあけるスペース  
 トリキイカラス 8 400x1200x2枚 ¥6,000  
 TV ¥100,000  
 木-材 ¥250,000 } ¥350,000

イバーター ¥70,000  
 雑誌モアに断面からみた。表面の木柄のカーテン。君が 4個お持ちの1個は 手作り直し。とまじり、おまじり。ないところもよかったです。モアから切りぬいてこの紙のラベル貼るべし!!

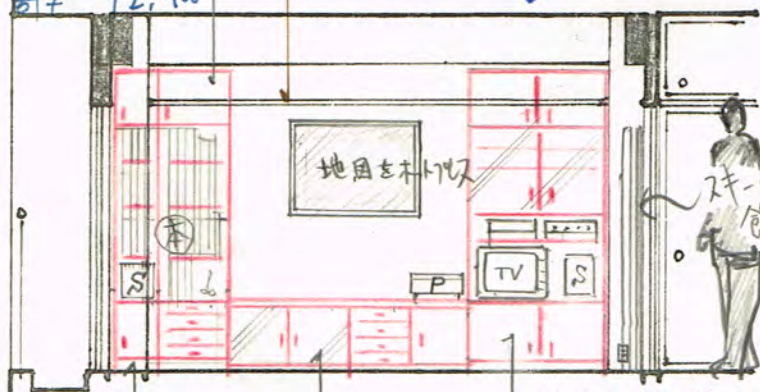

時計 ¥9,800  
 こは白いパンキで いたす。  
 ¥6,500  
 BOX IN  
 4連の板  
 IC-5540  
 この上は 400x400の 7x3x3

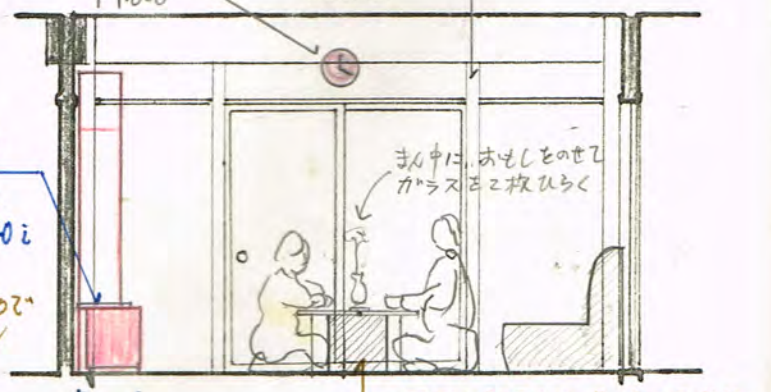

- S1 8045 ¥15,300
- S- 8021 ¥16,900
- SU 5011 900 X 2 = 1,800
- SU 5019 ¥2,000
- SU 2020 ¥2,700
- 計 ¥51,500

- BOX-IN
- IC-390i ¥11,400 X 2個 11,400
- IC-440i ¥15,000
- IC-330i ¥10,200
- IC-2520i ¥2,300 X 2個 2,300
- 計 ¥52,600
- S-1 8342 ¥29,700 ¥21,300
- S-1 8333 52,300
- SU. 2320 4,400
- SU. 5311 1,000 X 2 = 11,400
- SU. 5321 4,800
- 計 ¥122,800

45 400 前を壊して後をあげるか。後を壊して前を左にひねるか。  
 □夕飯はあはす 朝食もここかな?  
 □ユーティリティを 豊かにすれば 夕飯も朝食も とらさか 夕飯もとる気がするかな?

3

21000 計 ¥60,000 家具 計 ¥378,000  
 147000 計 ¥147,000 木材計 ¥350,000  
 計 ¥935,000 UWA!! リビ-ンカ-ル-ム



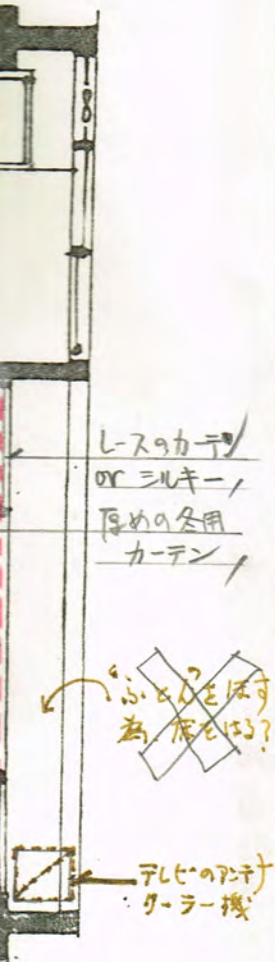

レスポカテ  
or シルキー  
厚めの冬用  
カーテン

ふたをほす  
為、底をほす?

テレビのアンテナ  
ターボ機

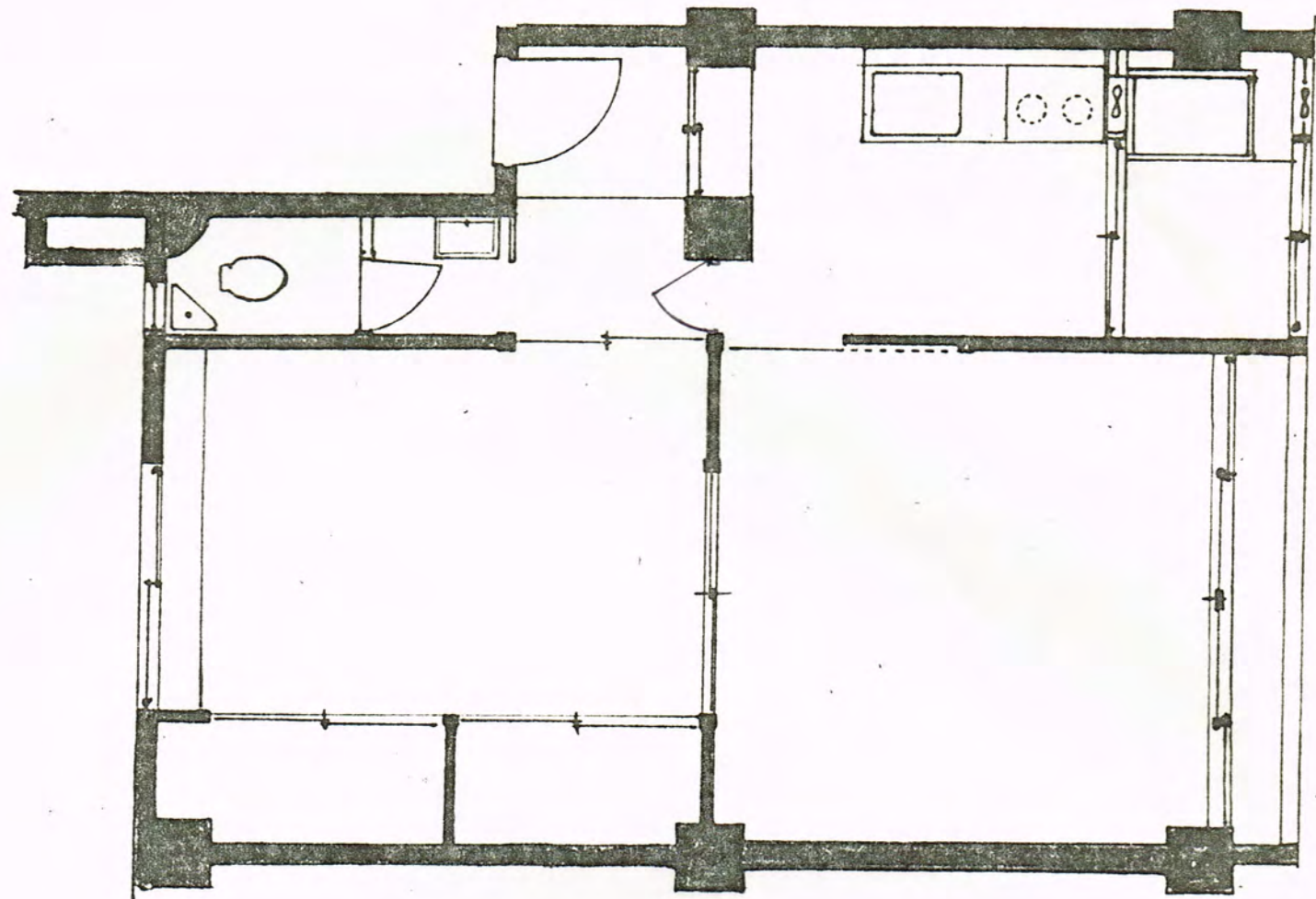

白磁物のパネル ¥30

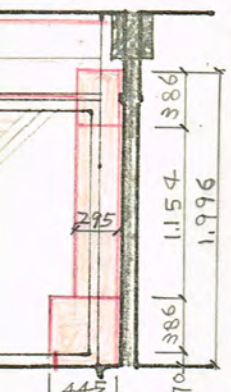

の木綿のカーテン。若か  
に直し。ともしねて、ワッ  
るべし!!

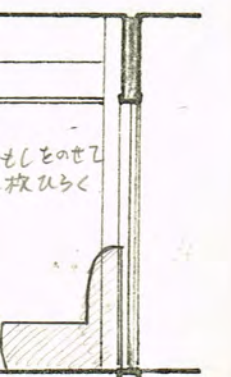

ガラスがリッチなものは  
艶面板も使え

朝倉は  
3  
リヒンケルム

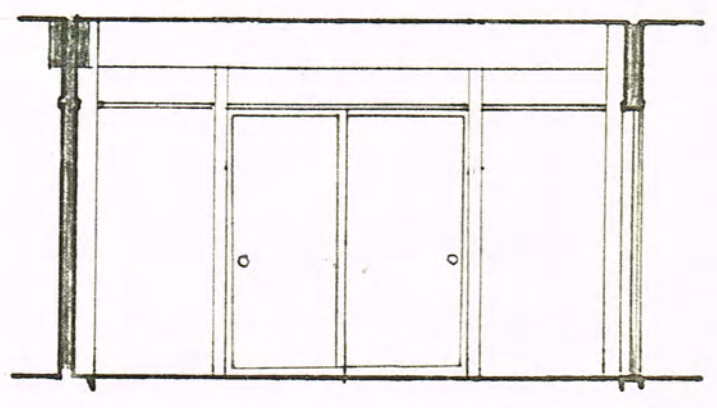
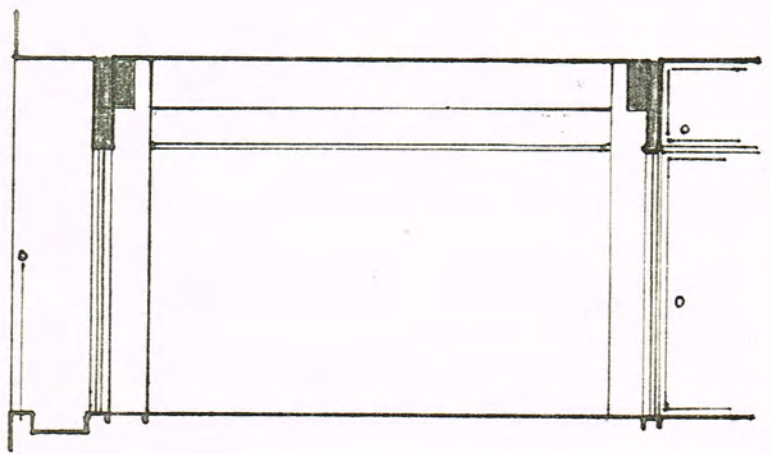
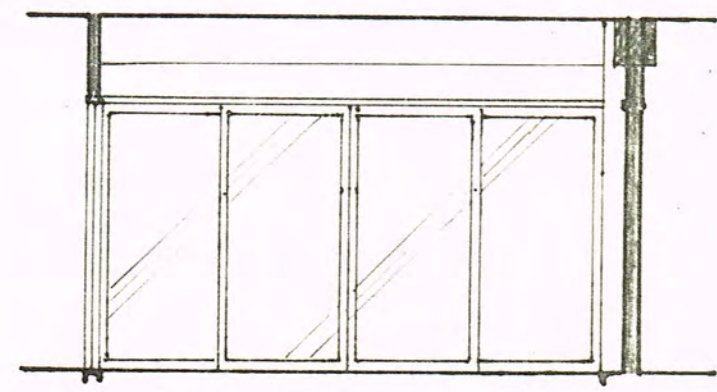
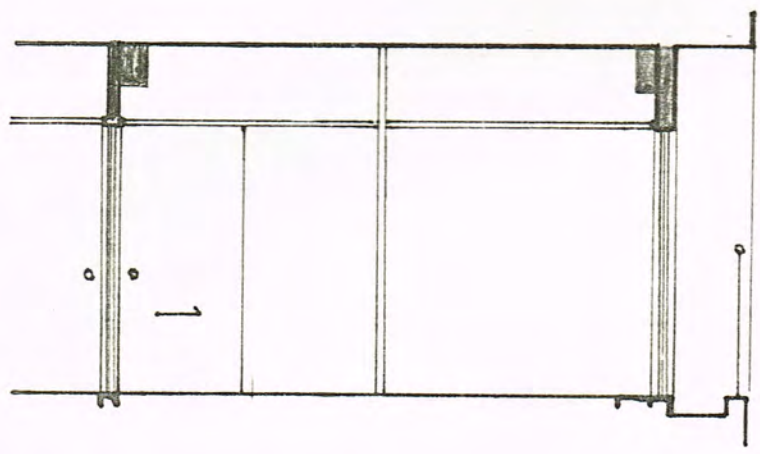



SCALE 1:20



1階+271-1L (厨付用)

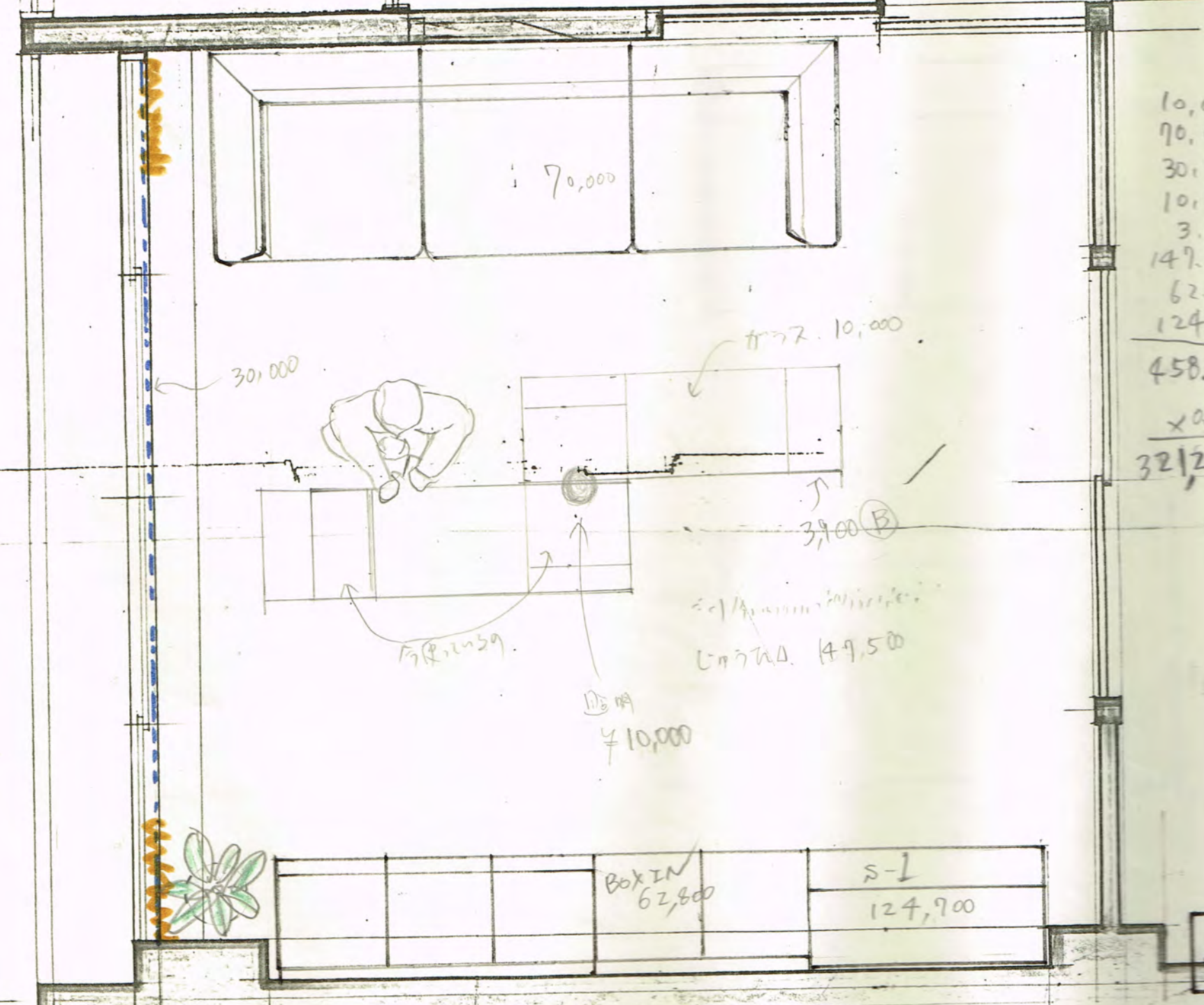
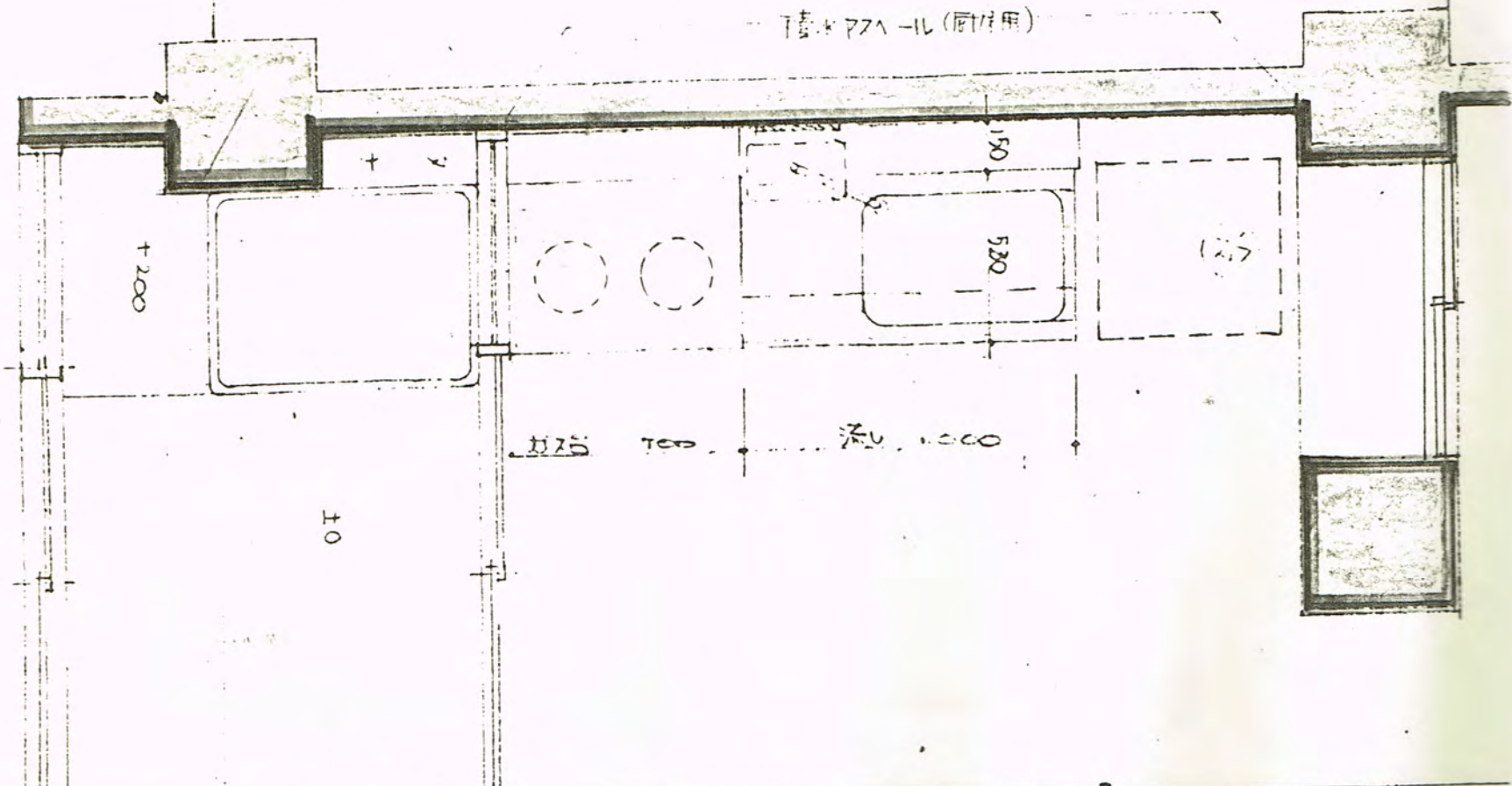

10,000  
 70,000  
 30,000  
 10,000  
 3,900  
 149,500  
 62,800  
 124,900 (+)  
 458,900  
 x 0.7  
 321,230

BOX IN  
 62,800

S-1  
 124,900

4



バタフライズツール  
RM521 ¥16,000  
表面材/ローズウッド板目  
塗装/クリヤラッカー

例えは、この2つ。  
椅子は楽に選ぼう!

W420 D310 H395 SH340



いろいろの6畳30か?  
上置きは何か入れたい  
帽子はいる?  
この趣味がある人は  
大変なはず!

奥行きが150cm  
段違いになる。  
上置きか問題

ふとんが大きい!!  
朝の化粧・衣替えが  
できない!!

7-ムラサキ ¥10,000  
このせいで、古きを捨て、  
新しいを求め!!

製図板・T定規  
AZ版用 ¥10,000



- 8045 ¥15,300
- 8063 ¥28,300
- 50-2020 ¥2,700
- 50-5021 ¥1,400
- ×5枚 ¥5,600
- 計 53,300
- トナリノ箱
- を自分探して
- 引出しは別売

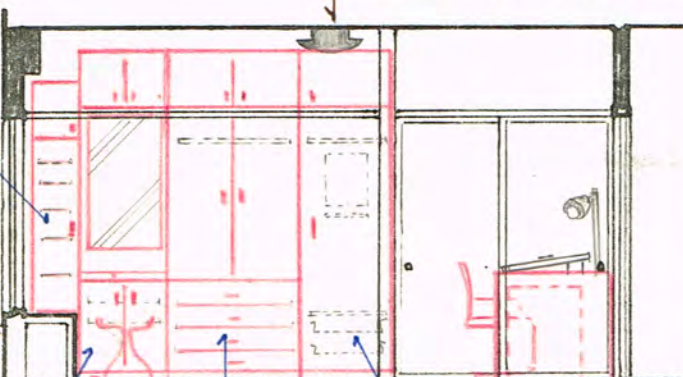

- 8246 ¥22,000
- 8225 ¥52,900
- 8256 ¥25,300
- SU-2221 ¥6,000
- SU-5219 ¥3,600 X2
- 5211 ¥2,000 X2
- SU-7223 ¥4,600 X2
- 計 106,200

- 8382 ¥31,400
- 8398 ¥58,600
- 8395 ¥52,400
- SU-2330 ¥5,000
- SU-5331 ¥6,400 X2
- 計 159,800
- 8283 ¥22,400
- 8299M ¥57,800 + ¥3,300
- SU-2230 ¥3,600
- SU-5230 ¥4,500
- SU-5231 ¥3,100
- SU-7233 ¥5,100 X2
- 計 105,100

本棚を横置きにするような工夫をして、扉の半分は開けておこう

天板は、半死蔵にする!! 本棚を2層にするのもおもしろい。

金たし、もうお返し(なって来ましたね!!)  
リビングを広く使う事は、ここでおこなう。  
洋服ダンスの扉は押入れの中に入れ、ふとんは地下の物置へ  
革命的!!

- 天童木工
- OFgroup1
- 机 2680-20
- ¥128,000
- 椅子 7120-20
- ¥43,000
- 椅子 ¥20,000
- 照明 ¥10,000
- 製図板 ¥10,000

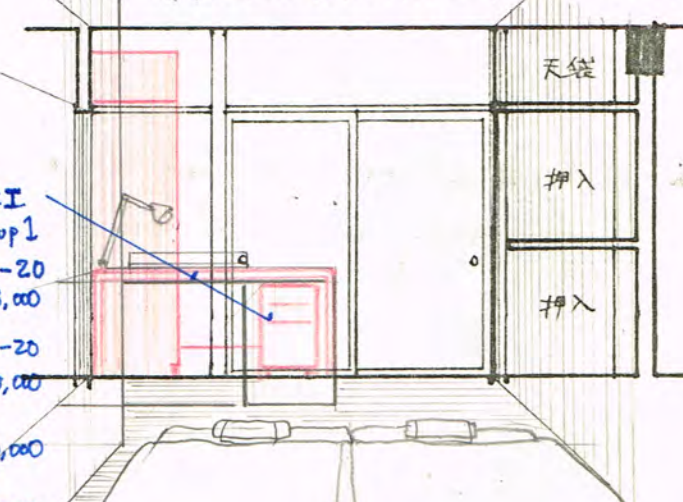

¥30,000  
北向きの窓が、寝室故  
タビタビまでおいて、明るく(楽に)。  
ロールカーテンか、障子か、(楽に)。

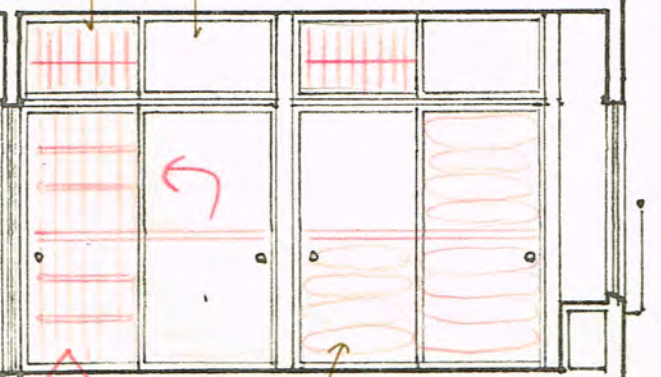

本来、逆である。  
即ち、服ダンスの類を  
長持ちに入れ押入れ  
し、本棚を外に出すのがいい。和室の押入れは、使うのも。

3/4  
来客用にするか? 210cm 2層は、  
今使っているのと同じか?  
幅1400mmを新しく作るか? 作る¥50,000  
にする。

- 季節外に  
箱の整理は  
本棚の横  
ズレは行い  
押入れ専用の  
ラックも必要。  
¥20,000

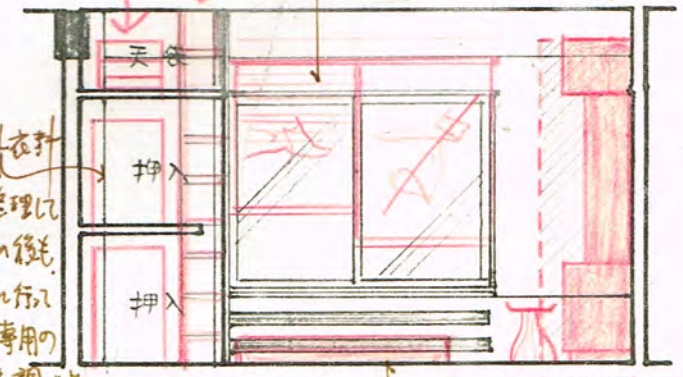

セリアの押し入れは、2層の扉が  
幅1400mmで、寝る事は寝れる。

- 家具 ¥635,400 + 椅子 ¥36,000 → 671,400
- その他 ¥120,000
- 他 ¥100,000 → 220,000

計 891,400 UWA!! 寝室.

5



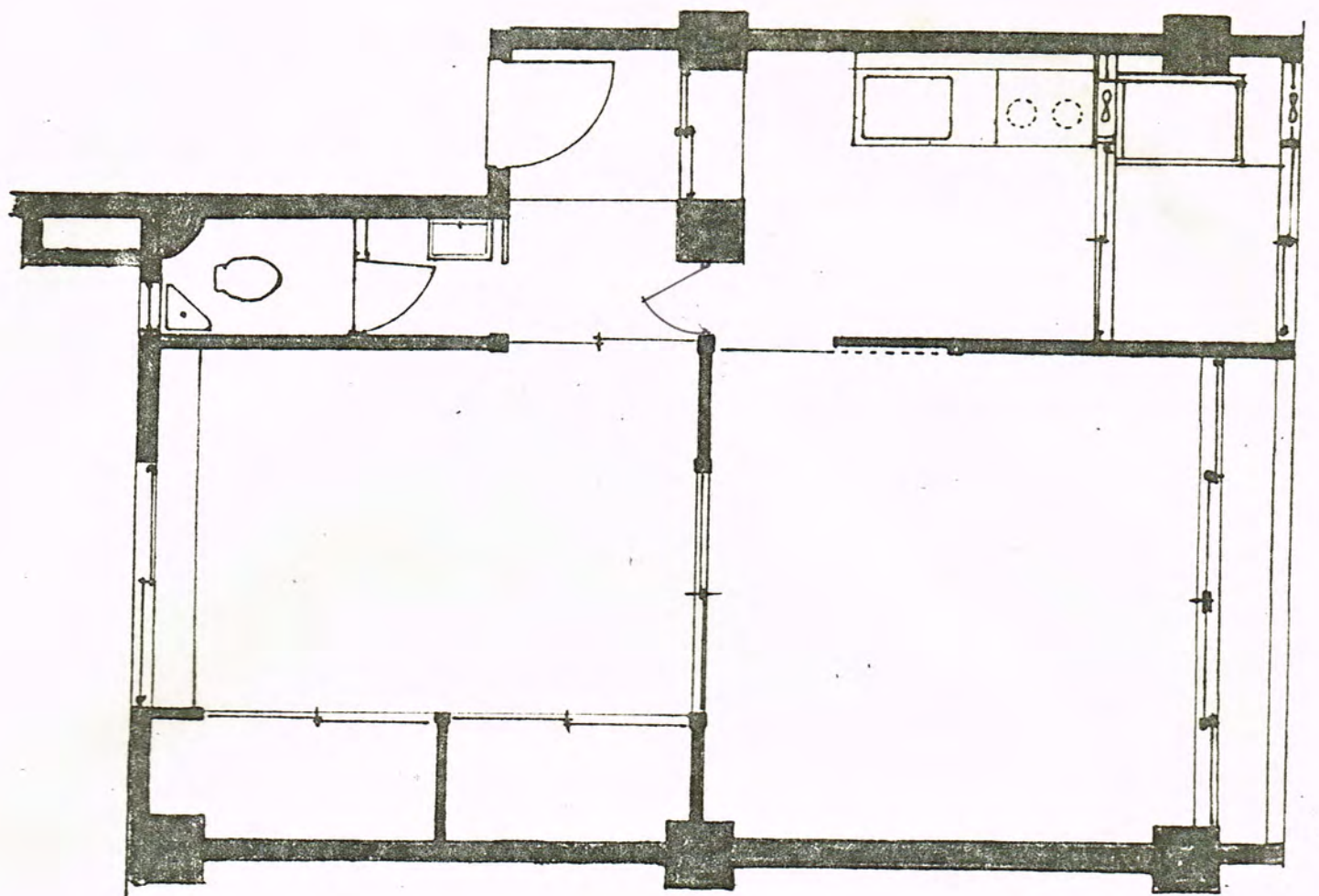

ましたなあ!!  
 せくなる。  
 地下の物置へ  
 革命的!!

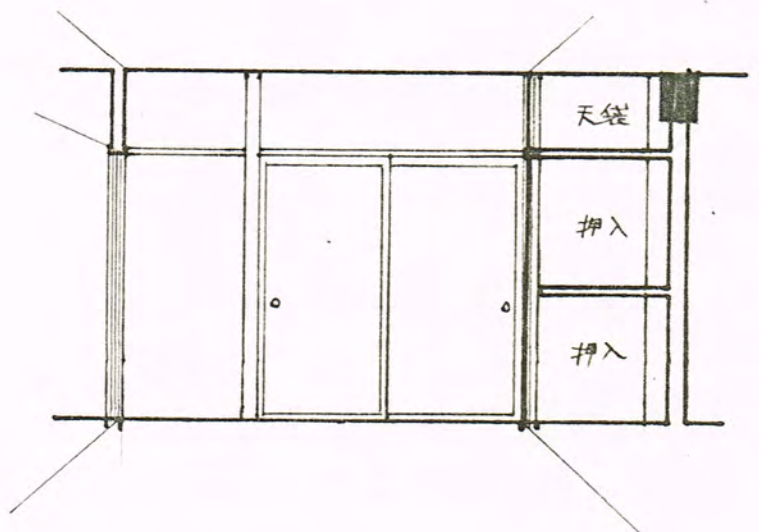
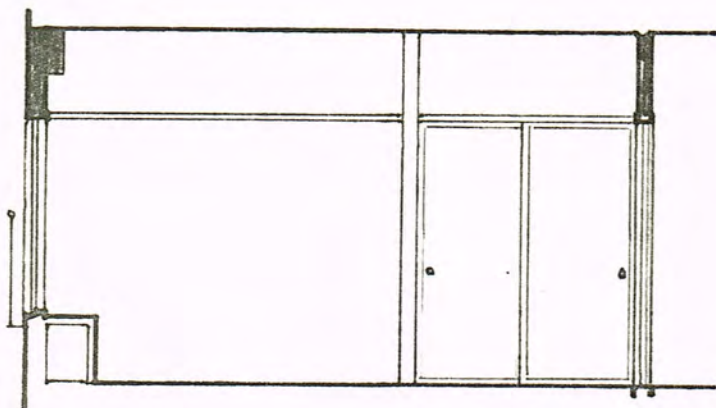

居室故  
 して、明るく装し。  
 窓柄が一変 (shizunishi)



455  
 95

わす、A-20前が法。  
 せれる事は盛れる。

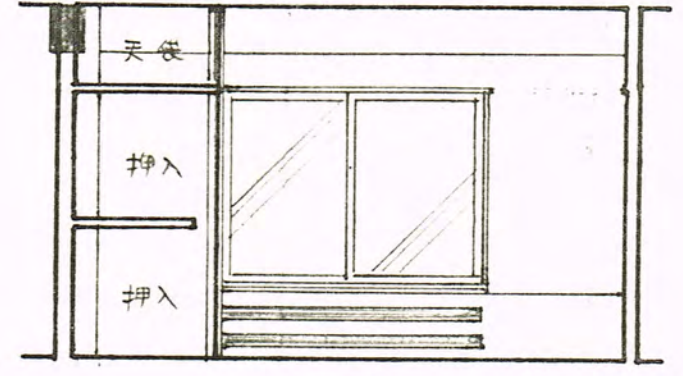
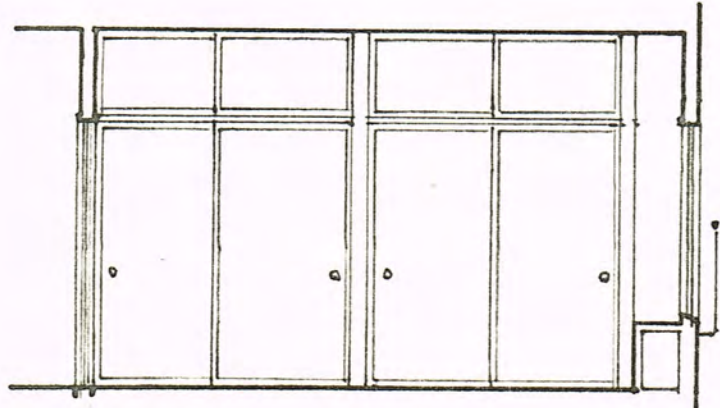

5

4!! 寝室.



洗剤物は屋上に用いる。  
部屋内は洗剤スプレーを使う。

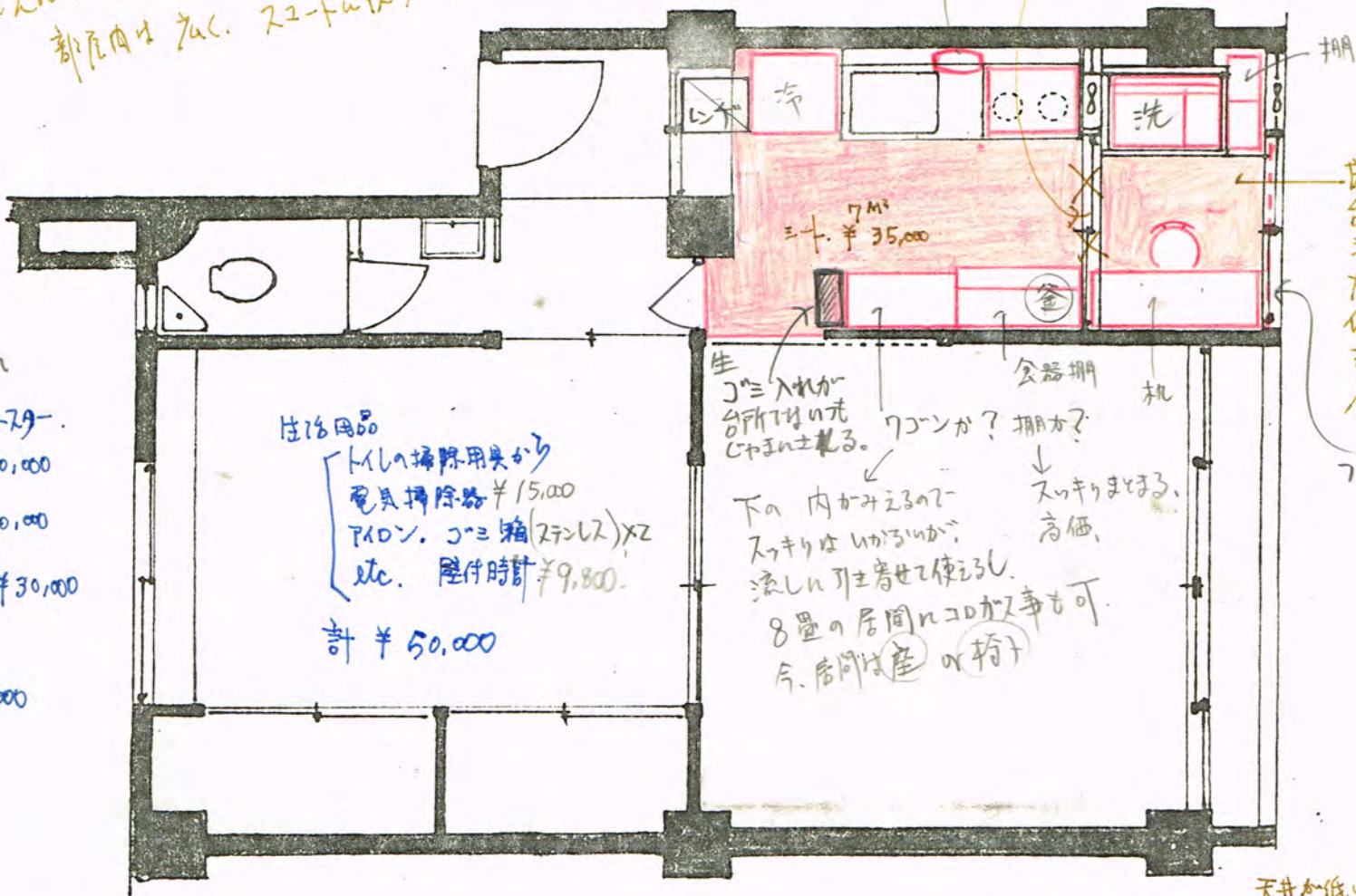

台所用品  
電気  
おん・釜・トースター  
¥60,000  
食器 ¥40,000  
調味料入れ ¥30,000  
etc.  
計 ¥150,000

生活用品  
トイレ掃除用臭気  
電気掃除機 ¥15,000  
アイロン・ゴミ箱(2ヶ所) x2  
etc. 総計 ¥9,800  
計 ¥50,000

床貼り  
台所と同じ  
シート貼れば  
天井が  
低くても  
部屋として  
使えるのでは  
フローシート

生  
ゴミ入れが  
台所用の元  
ゴミ箱になる。  
7コン? 棚か?  
↓  
スリキリまじり  
高価  
下の内かみさの  
スリキリはわかるか?  
流しのゴミ箱として使う  
8畳の居間のゴミ箱も可  
今、居間は座の椅子

空いた空間  
全部利用!  
棚の間に椅子  
材料費 ¥15,000

UTILITYを生活の  
このスペースはとぼぼう!!  
フローシート  
¥8,000

天井が低いからうしろは  
カミカミがわるい。  
ガラスをトキメキ  
拭くのも大変  
¥5,000

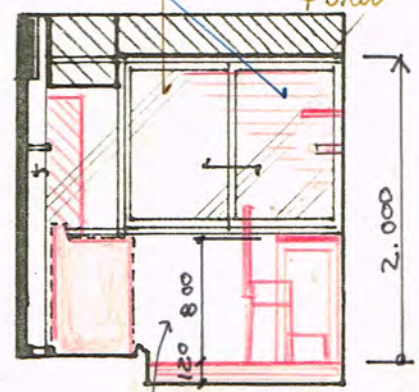
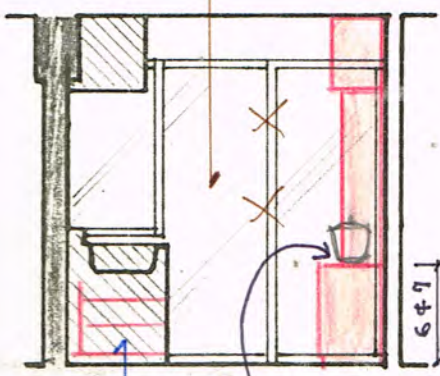
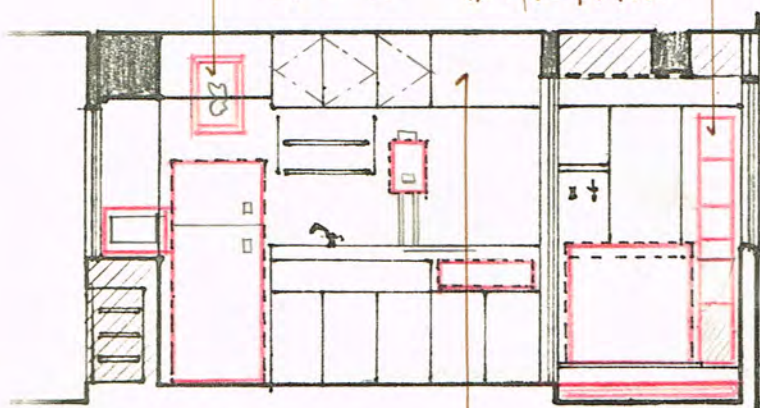

電子レンジ ¥100,000  
冷蔵庫 ¥150,000  
ガス湯沸器 ¥20,000  
ガスレンジ ¥35,000

洗濯機  
脱水機共 ¥5,500  
新しい即、ポンプ  
伊予漆 ¥1,000  
油掃除機 ¥2,000

作業台の法(台)は!!  
なかまを  
おん・かみさの  
アクリル板を  
アクリル板を  
アクリル板を  
アクリル板を

椅子の座は本を  
高さを  
立てアクリル  
椅子も、特に  
椅子も、特に  
椅子も、特に

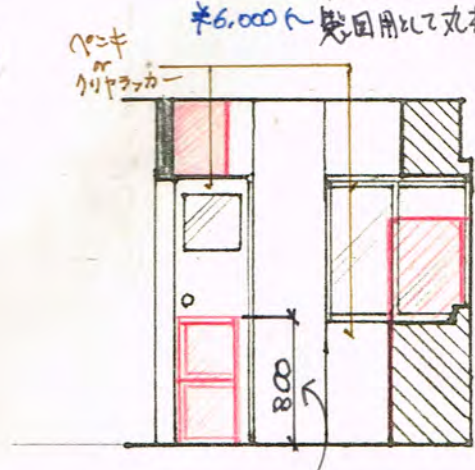
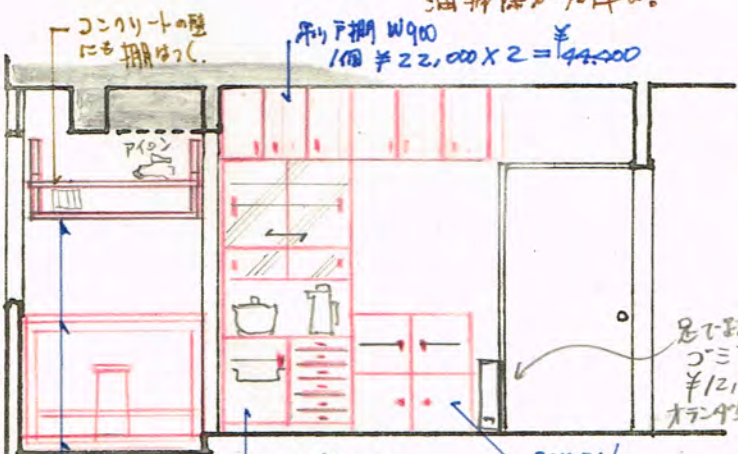

作りの  
おん・かみさの  
アクリル板を  
アクリル板を  
アクリル板を  
アクリル板を

8335 ¥42,500  
SU 531 ¥5,800 x 2枚  
8154 ¥19,600  
8154 ¥34,700  
SU 512 ¥2,100 x 2枚  
SU 7123 ¥4,100  
SU 2120 ¥3,100  
計 ¥116,200

BOX ZN  
IC-330  
¥10,200 x 4個  
IC-5510  
¥1,200 x 2枚  
計 ¥43,200

甲板は BOX ZN  
IC-5530  
¥3,900 x 2  
椅子は椅を  
椅子は椅を  
椅子は椅を

作業台として  
この寸法  
この寸法  
この寸法  
この寸法  
この寸法

6

台所用品・生活用品も含めて ¥780,500  
おん・かみさの ¥30,000 + 送料 ¥5,000

845,500  
UWA  
UTILITY.

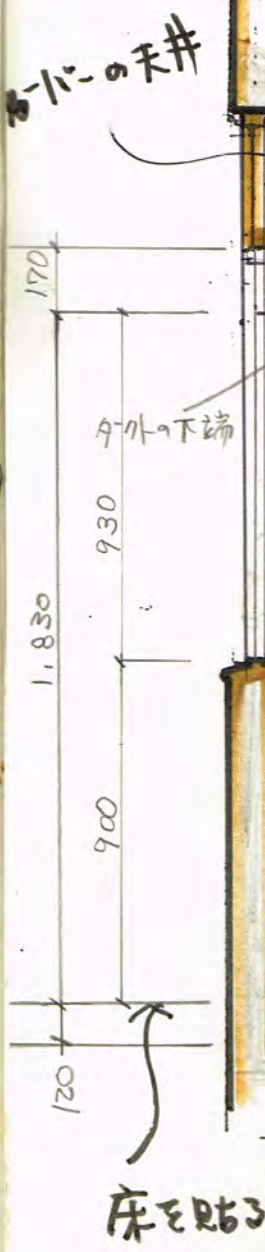



机の高さをいはいとす。  
H 800.  
为2の案。

床貼り  
台所と同じ  
シートを貼れば  
たは天井が  
低くても  
部屋として  
使えるのでは。  
ガラスコート

天井が低いからうらやましい  
（おれ、クモリガラスも悪い  
ガラスをトクマイに  
売れたいもんならば  
¥5,000

椅子の座を本に紐をいれ  
高くなるか？  
直したアロンカサするれば  
よい。  
椅子も特に座面を高く（作30）  
（総費用は丸椅子あり）

木部は  
あえて白  
く、  
アカーが

台として高い方がよい。  
アロンを探すとよい。  
かみと紐が  
いるもアス  
売れ ¥15,000

台所・洗  
UTILITY.

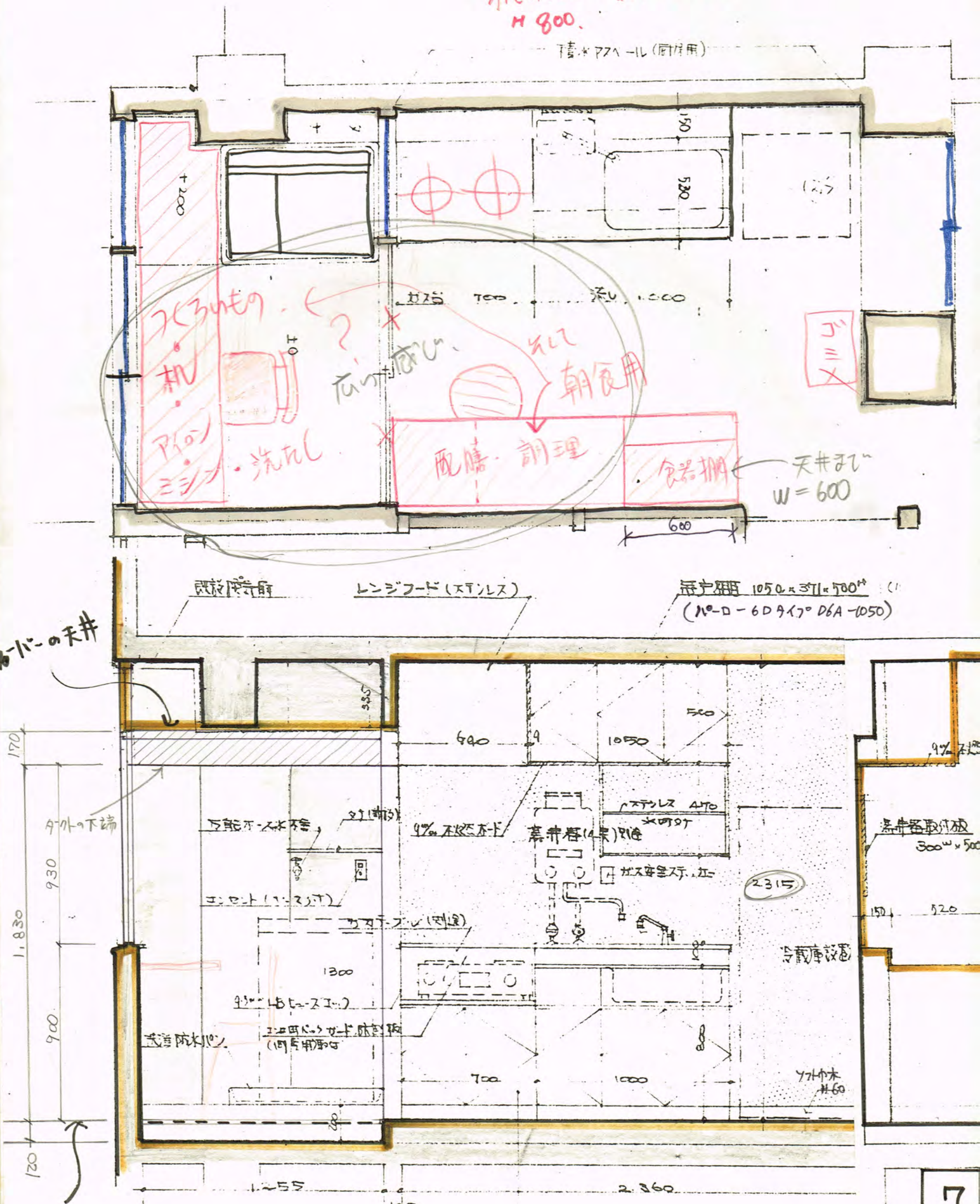

6-11-0の天井

170  
930  
900  
1,830  
120

床を貼ると。



Y-10世. コーヒー  
生かしてあげる

わりの案.  
ちやんちん. タクニ=カを作る!!

私に. 金庫は. 台所でいい!!

積りアナル (厨下用)

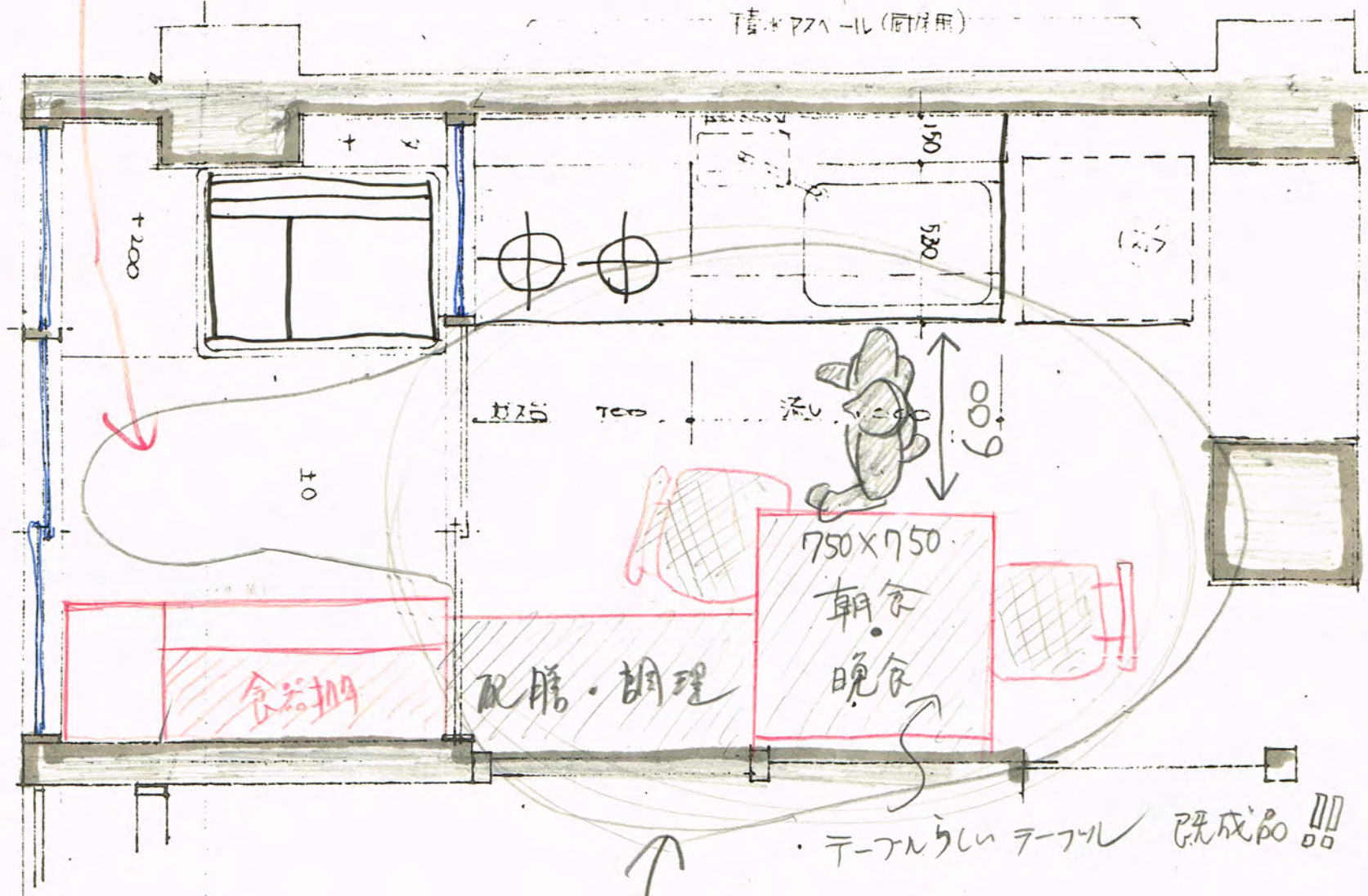

テーブルのテーブル 既成品 !!!

↑  
たれ.

8

汁器・電化製品・生活用品の出し入れ



アタリ中心に決定案を書け!!

机の位置を決定する時のスケール 1:20

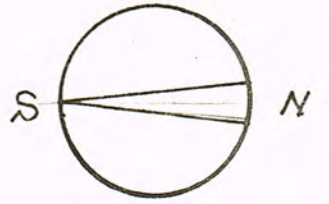

3!!

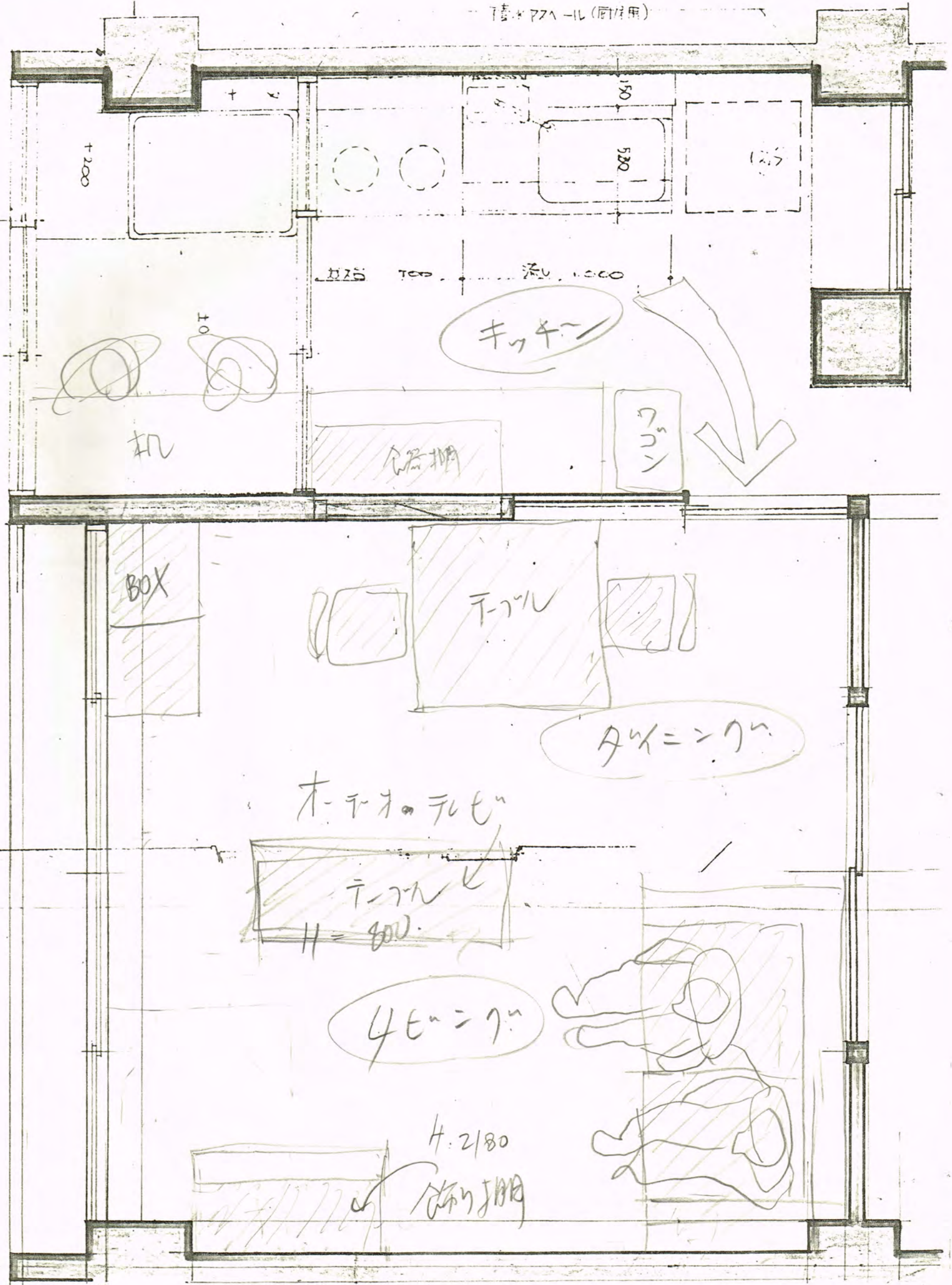

既成品



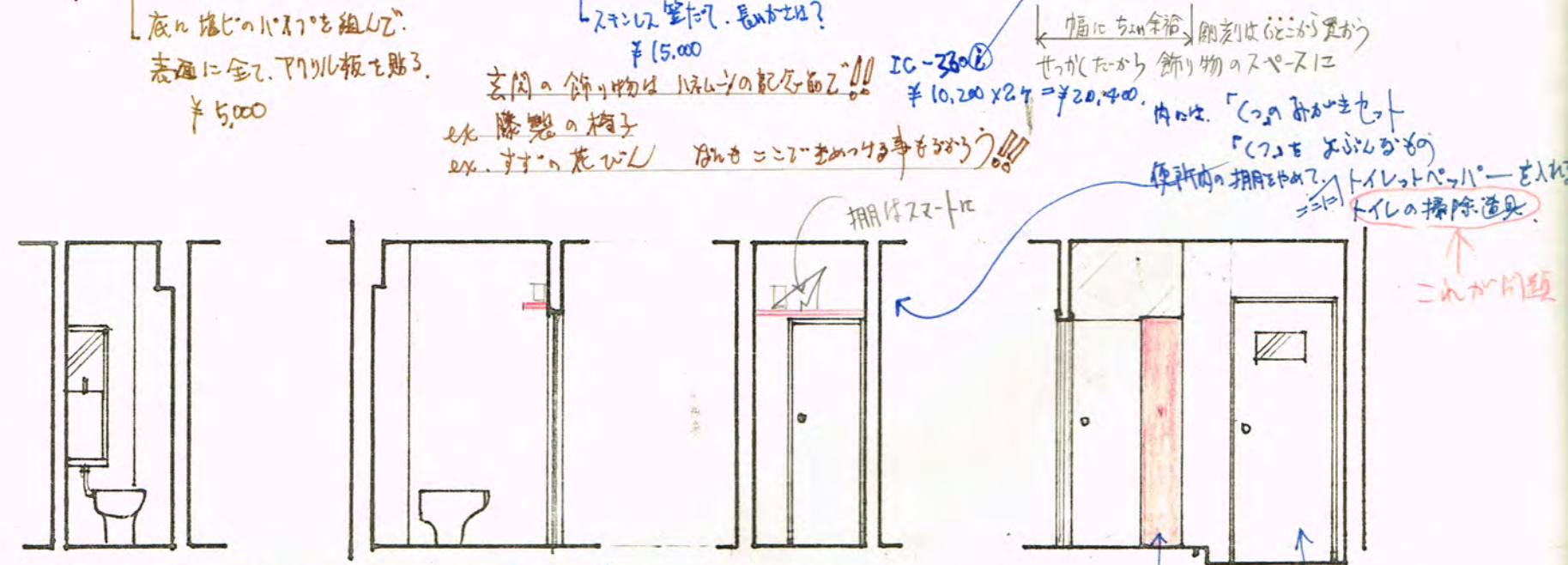
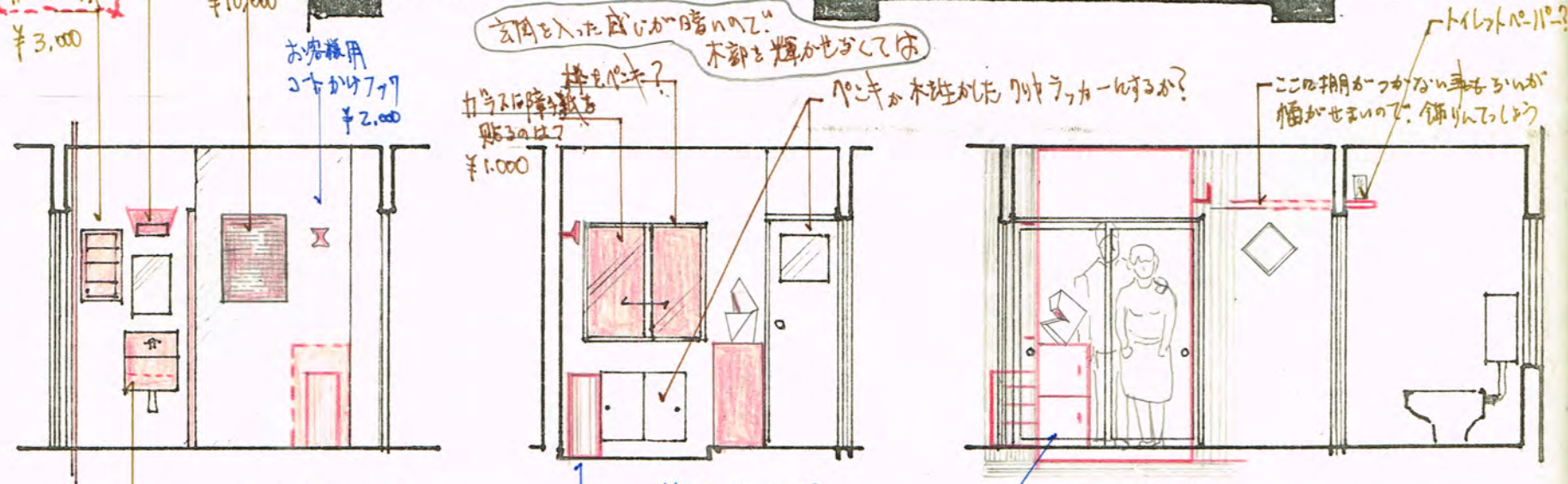
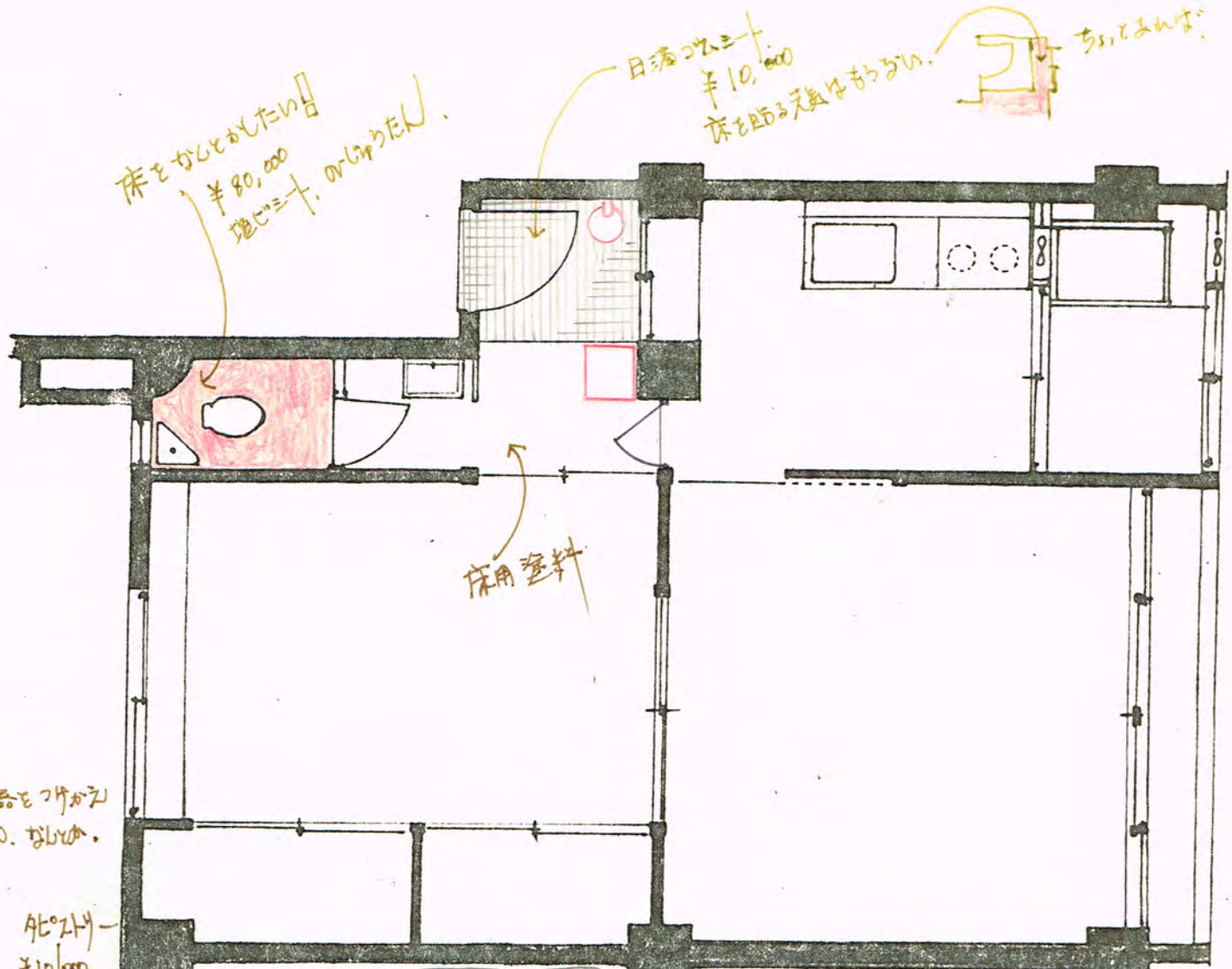

トイレの壁ももう、おれもいれたい!!  
床をかわしたの目  
¥80,000  
埋込み型、のりつたん  
¥8,000 C-34.

押し入れ? N  
木目ラッカー。

内側は、おれもいれたい!!

9

¥ 44,000  
¥ 37,400 ) 81,400

玄関と洗面所と便所



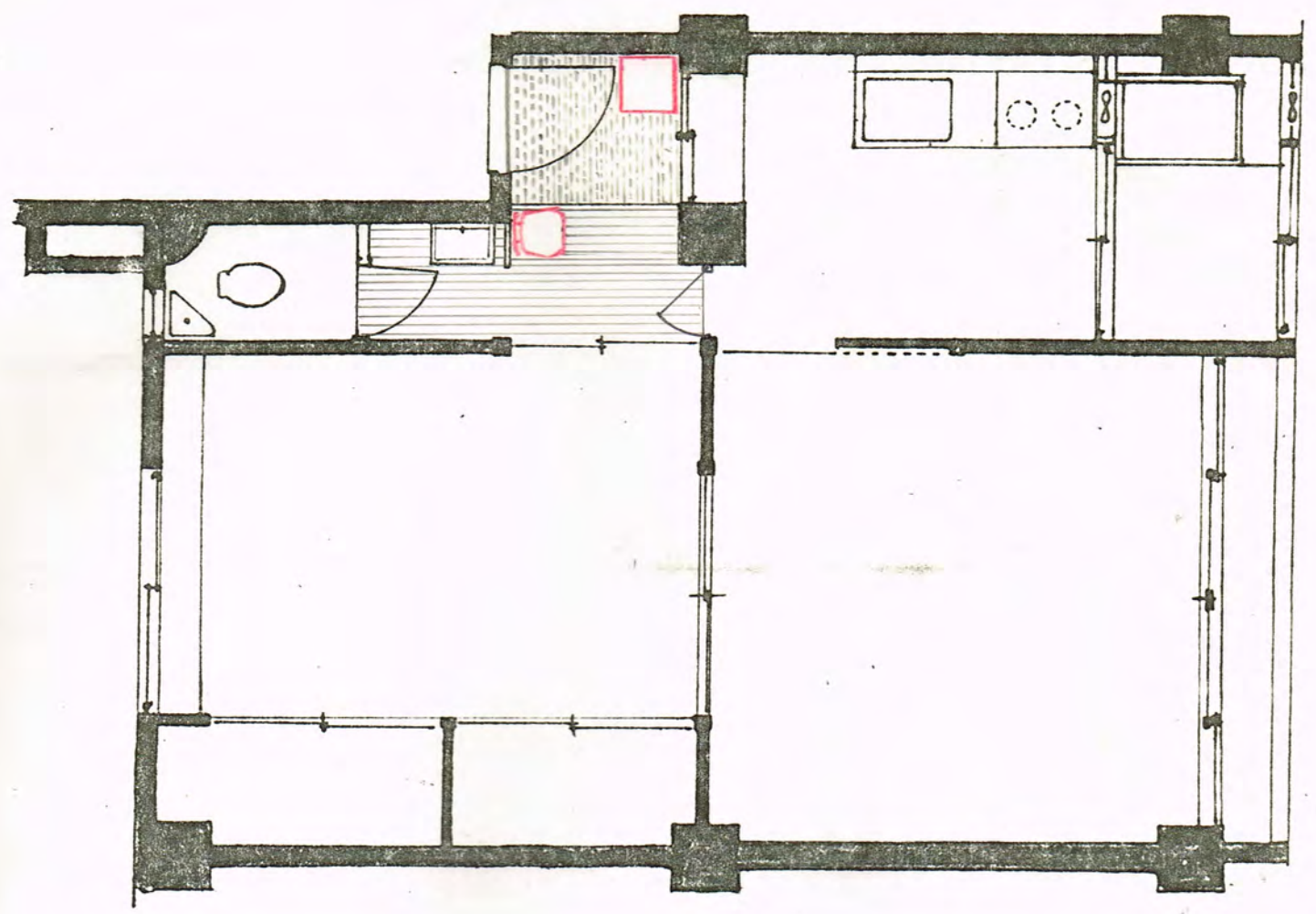

この棚は  
トイレの壁に  
明かりをつけたい  
せいで、飾りた  
い

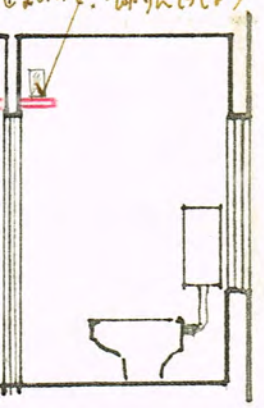

トイレの掃除道具  
↑  
これが問題

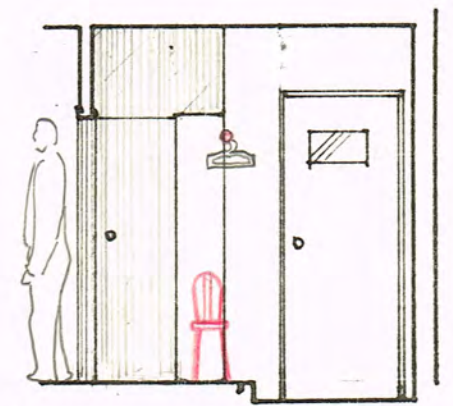
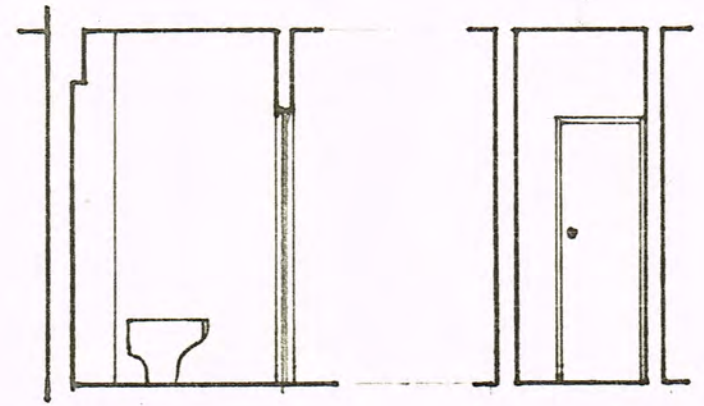
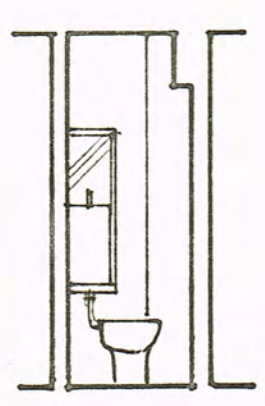
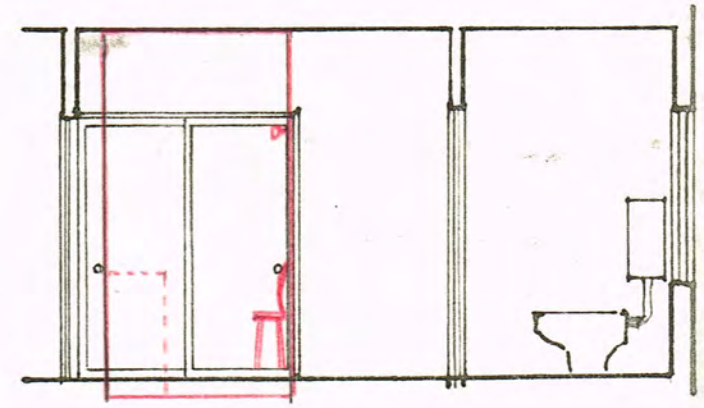
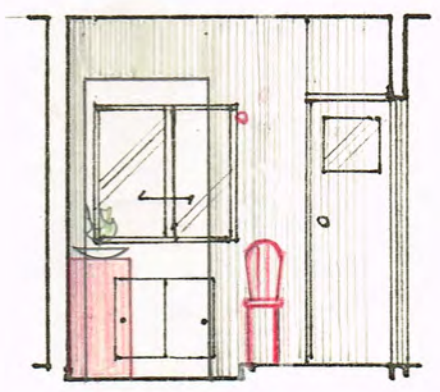
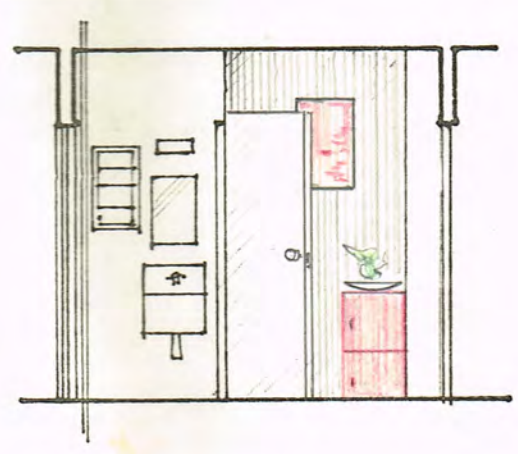

内側の壁は  
なにかで補強を  
したい

9

玄関と  
洗面所と便所



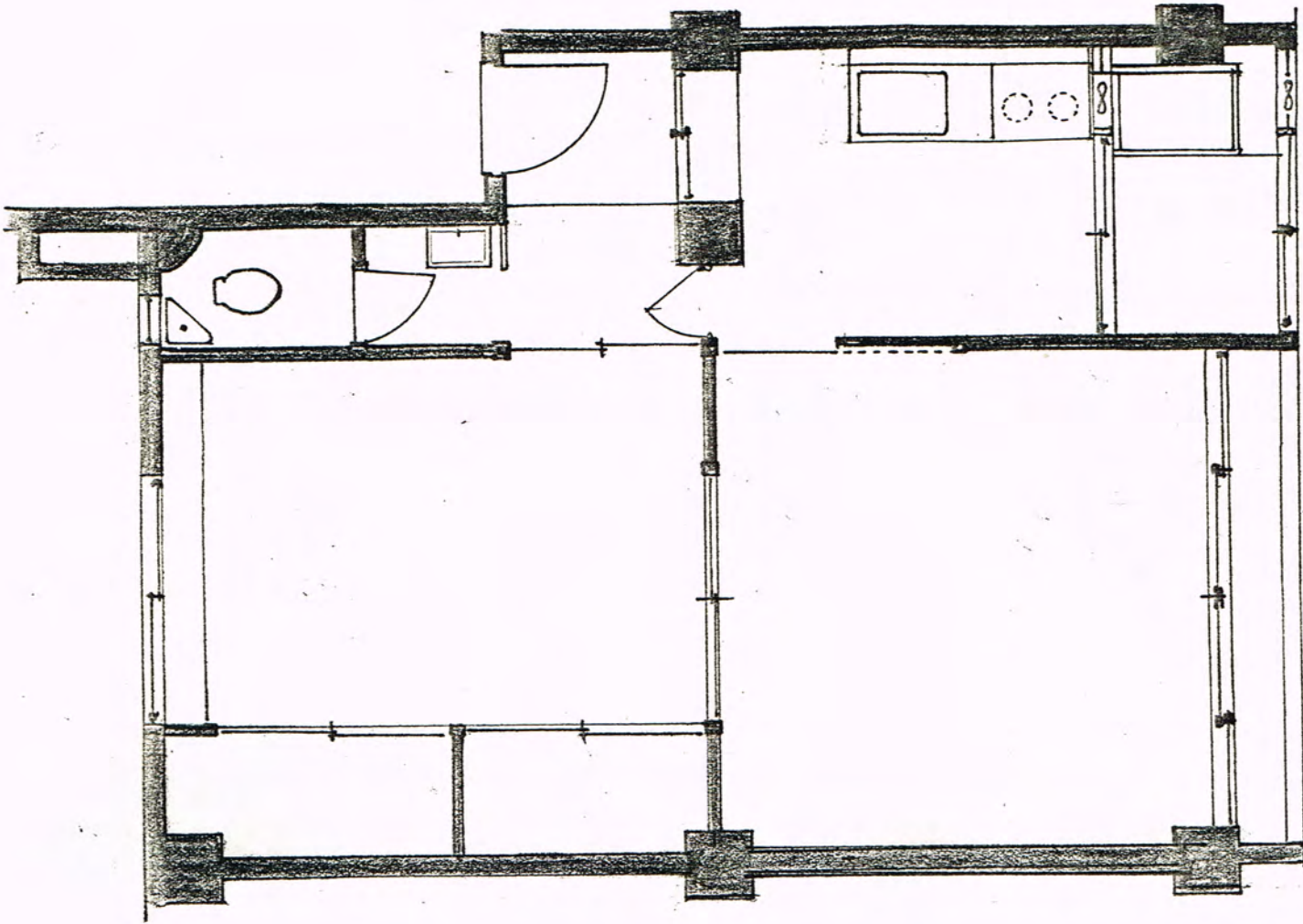

PLAN

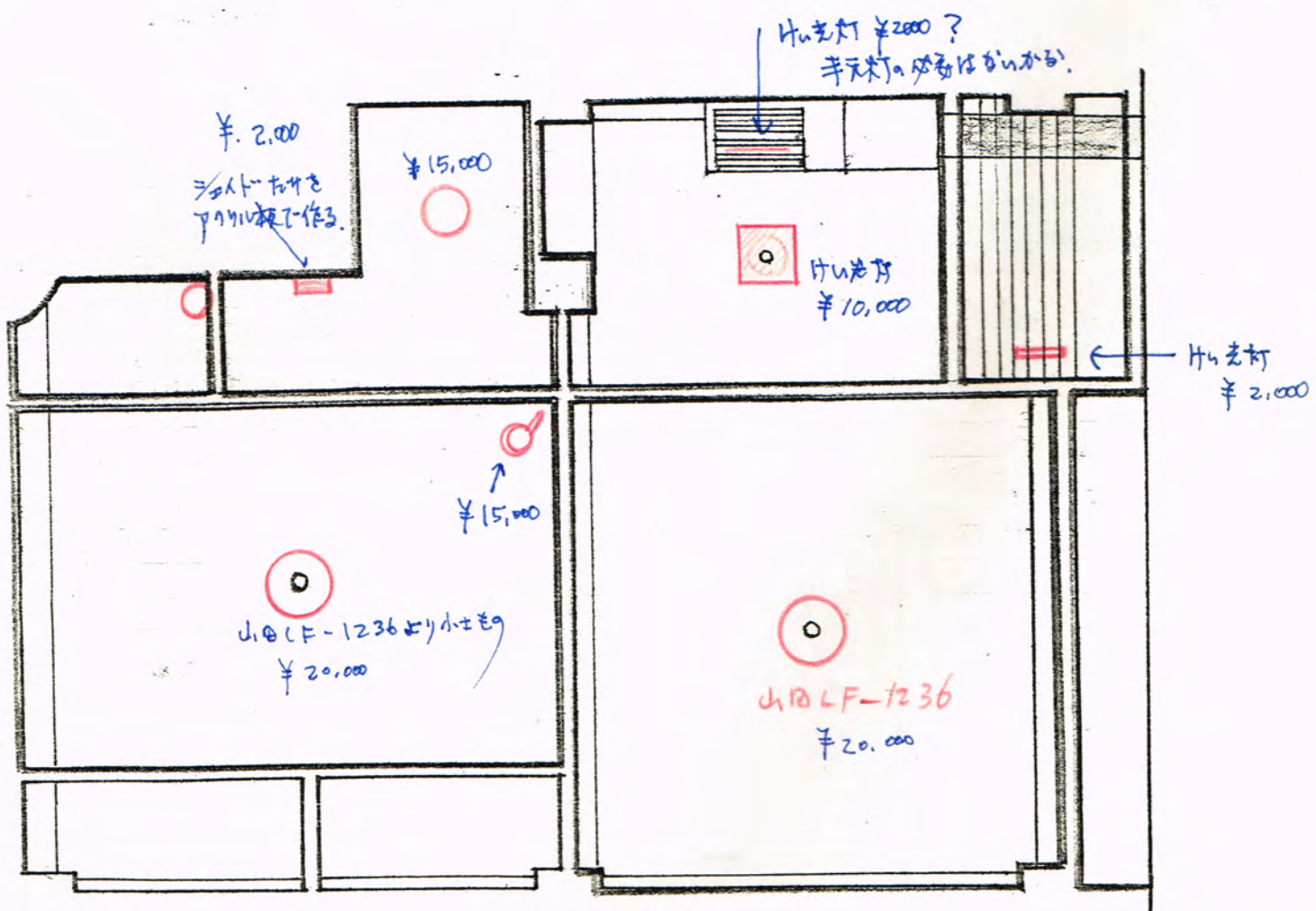

REFLECTED CEILING PLAN



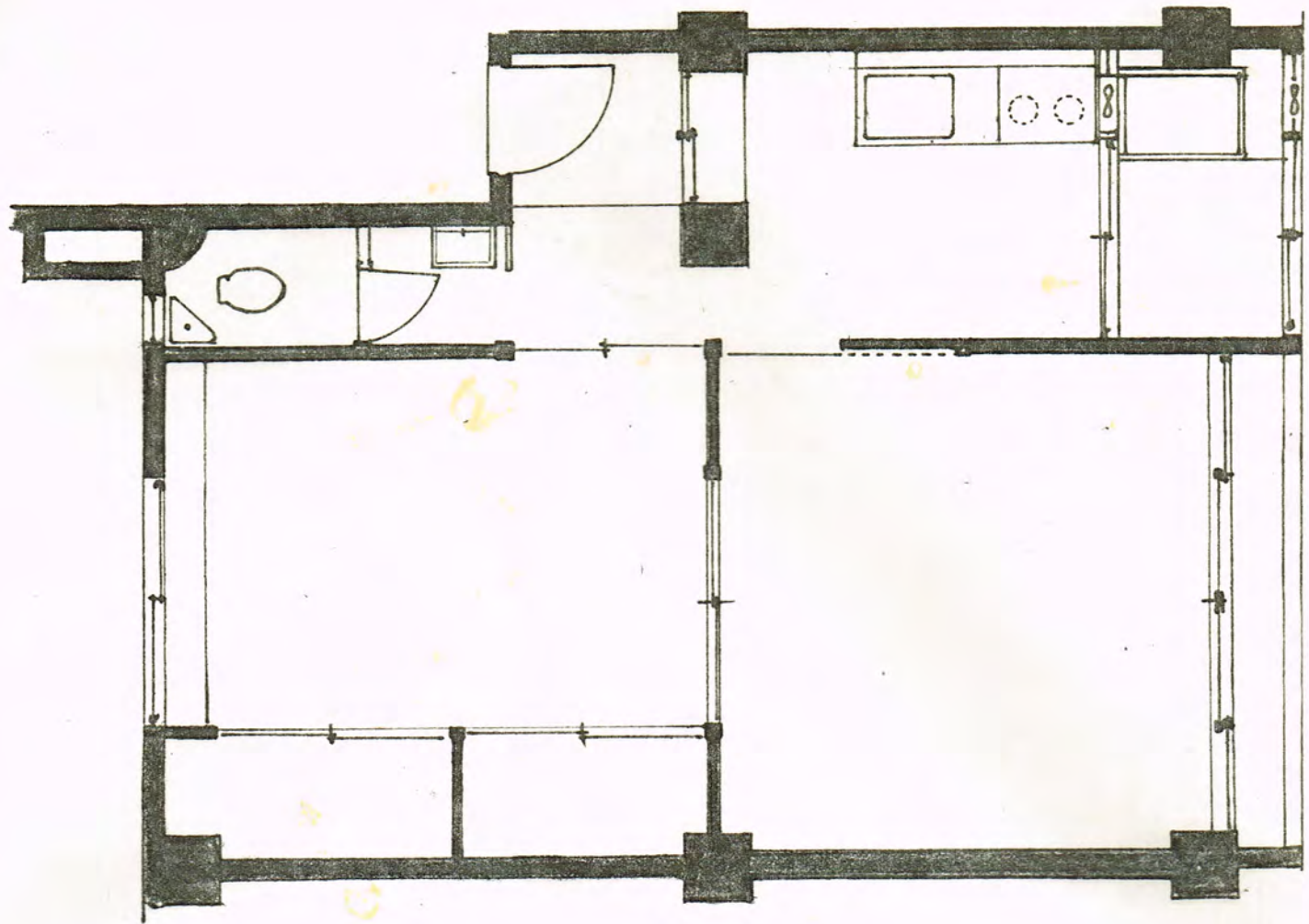

With LOVE

80' APRIL